[Castor et Pollux. RCT 32B (1754). Acte 2 scène 1]. Arr. Que tout gémisse
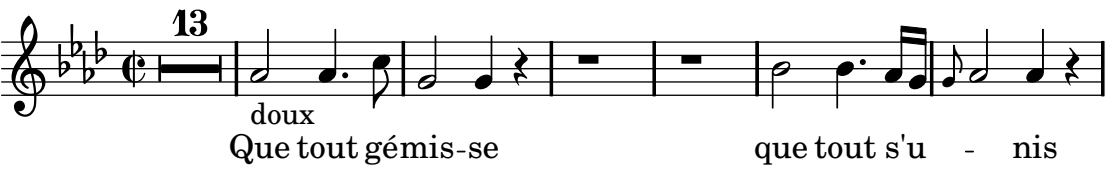
Rameau, Jean-Philippe