Répertoire International des Sources Musicales

[Iphigénie en Aulide. W 40. Acte 1, scène 4. Que d'attraits, que de majesté.]
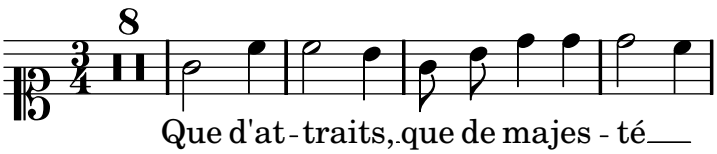
Gluck, Christoph Willibald von