Répertoire International des Sources Musicales

[Écho et Narcisse. W 47. Acte 3, scène 5. Le dieu de Paphos et de Gnide]
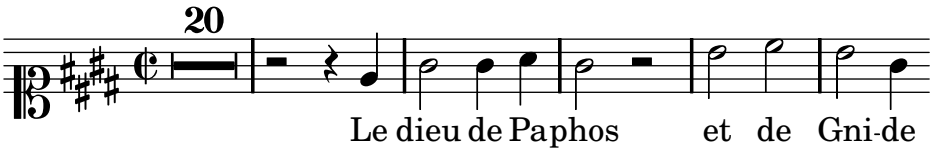
Gluck, Christoph Willibald von