Répertoire International des Sources Musicales

[Orphée et Euridice. W 41. Acte 2, scène 1. Quel est l'audacieux. Do mineur]

Gluck, Christoph Willibald von

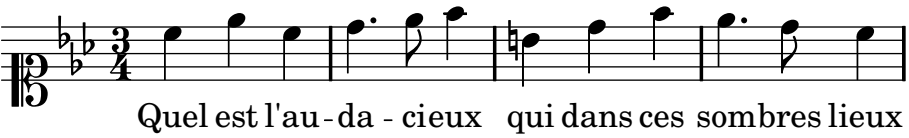

Neuma (http://www.neuma.fr) -- URL: http://www.neuma.fr/opus/rism:L18083_0_0_1