Répertoire International des Sources Musicales

[Iphigénie en Aulide. W 40. Acte 1, scène 8. Ne doutez jamais de ma flamme]
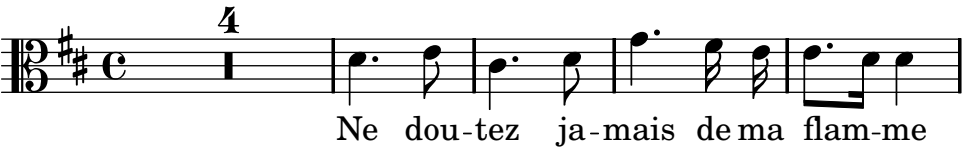
Gluck, Christoph Willibald von