Répertoire International des Sources Musicales

[Iphigénie en Aulide. W 40. Acte 1, scène 8. En croirai-je mes yeux] . Récitati
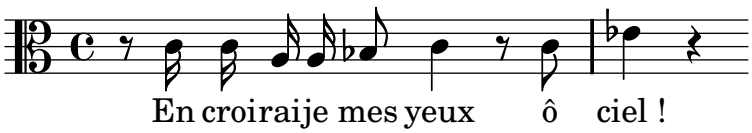
Gluck, Christoph Willibald von