[Castor et Pollux. RCT 32]. Arr. pour clavecin. Sur les ombres fugitives
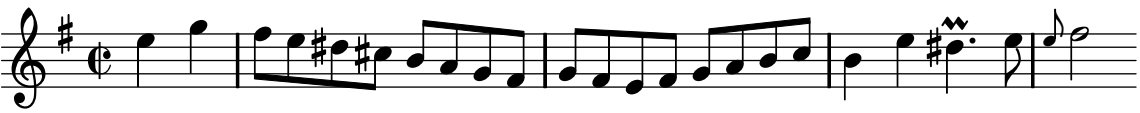
Rameau, Jean-Philippe