[Castor et Pollux. RCT 32]. Arr. pour clavecin. Dans ces doux asiles
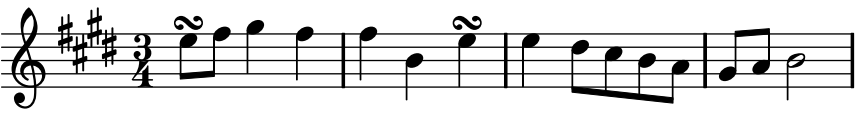
Rameau, Jean-Philippe