Répertoire International des Sources Musicales

[Armide. W 45. Acte 5, scène dernière. Le perfide Renaud me fuit]
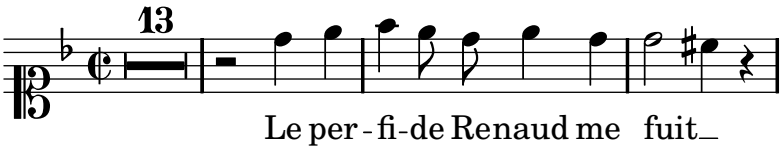
Gluck, Christoph Willibald von