[Aquilon et Orithie. RCT 23]. Récitatif

Rameau, Jean-Philippe

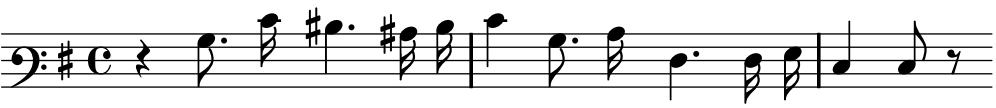

Que j'aÿ bien meri - té la froideur d'Ori-thi - e